



**ITS PKU Muhammadiyah
Surakarta**

PEMBEKALAN LULUSAN

ITS PKU Muhammadiyah Surakarta



2
0
2
4



**Disusun Oleh:
Kepala Bagian Alumni Ilmiah
Kesejahteraan/Beasiswa**



Lampiran : 1 berkas Laporan kegiatan
Hal : Pengajuan laporan kegiatan

Yth Rektor ITS PKU Muhammadiyah Surakarta

Di tempat

Assalamualaikum Wr. Wb.

Dengan hormat,

Sebagai bentuk pertanggungjawaban kami selaku Kepala unit Alumni, Ilmiah Beasiswa Dan Kesejahteraan Mahasiswa bermaksud melaporkan kegiatan Pembekalan Lulusan yang sudah terselenggara pada:

Hari/tanggal : Selasa, 17 September 2024

Waktu : 13.00 - selesai

Tempat : Zoom Meeting

Sehubungan dengan kegiatan yang telah kami selenggarakan bahwa semua kegiatan berjalan dengan lancar. Kami sampaikan terima kasih kepada Ibu Rektor yang telah memberikan ijin dan dukungan sehingga semua berjalan dengan baik dan lancar. Beserta dengan surat ini kami lampirkan laporan kegiatan yang sudah berlangsung (terlampir)

Demikian surat ini kami sampai, atas perhatiaanya kami ucapkan terima kasih.

Wassalamualaikum wr wb

Mengetahui,
Wakil Rektor III



Dr. Suyanto, S.Ag. M.Pd.I.)

Ketua Panitia



(Agung Setya Wardana, S.TP., M.Si.)

A. Latar Belakang

Pembekalan lulusan merupakan respons terhadap meningkatnya kesenjangan antara kompetensi akademik yang diajarkan di bangku kuliah dan kebutuhan nyata di dunia kerja. Seiring dengan perkembangan industri dan teknologi, perusahaan semakin menuntut lulusan yang tidak hanya memiliki pengetahuan teoretis, tetapi juga keterampilan praktis dan soft skills seperti komunikasi, kerja sama tim, serta kemampuan problem solving. Program pembekalan ini dirancang untuk menjembatani kesenjangan tersebut, dengan memberikan pelatihan yang relevan agar lulusan lebih siap dan kompetitif di pasar kerja.

Selain itu, pembekalan lulusan juga berfungsi sebagai upaya untuk meningkatkan kualitas dan daya saing lulusannya di tingkat nasional maupun internasional. Dengan memberikan program pelatihan dan pengembangan keterampilan yang komprehensif, universitas dapat memastikan bahwa para lulusannya memiliki nilai tambah yang signifikan, baik dalam mencari pekerjaan yang sesuai dengan bidang studi mereka maupun dalam melanjutkan pendidikan ke jenjang yang lebih tinggi. Hal ini tidak hanya meningkatkan reputasi universitas, tetapi juga berkontribusi pada peningkatan kualitas sumber daya manusia secara umum.

B. Tujuan

Tujuan dari acara pembekalan lulusan adalah untuk mempersiapkan para mahasiswa yang akan lulus agar siap menghadapi tantangan di dunia kerja atau studi lanjutan.

Secara spesifik, tujuan-tujuan acara ini meliputi:

1. Meningkatkan Keterampilan Praktis dan Soft Skills

Acara ini bertujuan untuk membekali lulusan dengan keterampilan yang tidak hanya akademik tetapi juga praktis, seperti komunikasi, manajemen waktu, pemecahan masalah, dan kerja sama tim, yang sangat dibutuhkan di dunia profesional.

2. Mengenalkan Dunia Kerja

Melalui pembekalan ini, mahasiswa diperkenalkan dengan realitas dan dinamika dunia kerja, termasuk tren industri, tuntutan pekerjaan, etika profesional, dan budaya kerja. Ini membantu lulusan memiliki gambaran yang lebih jelas tentang apa yang akan mereka hadapi setelah lulus.

3. Memfasilitasi Networking

Acara ini juga bertujuan untuk menyediakan platform bagi mahasiswa untuk berinteraksi dengan alumni, profesional, dan perekrut dari berbagai industri,

sehingga mereka dapat membangun jaringan yang berguna untuk karier mereka di masa depan.

4. Menyiapkan Mental dan Sikap Profesional

Pembekalan ini bertujuan untuk membantu lulusan mengembangkan sikap profesional, termasuk etos kerja, tanggung jawab, dan adaptabilitas, yang akan membantu mereka sukses di dunia kerja atau studi lanjut.

5. Meningkatkan Kepercayaan Diri

Dengan memberikan pengetahuan, keterampilan, dan wawasan yang relevan, acara ini bertujuan untuk meningkatkan kepercayaan diri lulusan dalam menghadapi transisi dari dunia akademik ke dunia profesional atau pendidikan lanjutan.

C. Pelaksanaan

Kegiatan Sosialisasi Program Kegiatan Mahasiswa (PKM) yang dilaksanakan pada:

Hari/tanggal : Selasa, 17 September 2024

Waktu : 13.00 - selesai

Tempat : Zoom Meeting

ITS PKU Muhammadiyah Surakarta mengundang Anda untuk bergabung ke rapat Zoom yang terjadwal.

Topik: Pembekalan Lulusan ITS Pku Muhammadiyah Surakarta

Waktu: 17 Sep 2024 13:00 Jakarta

Bergabung Zoom Rapat

<https://us06web.zoom.us/j/5568430490?pwd=VG56RIBoK085VTRyVWtkV0tlQnVhUT09&omn=89202939342>

ID Rapat: 556 843 0490

Kode Sandi: ITSPKU

D. Tema

Kegiatan ini bernama Pembekalan Kepada Calon Alumni ITS PKU Muhammadiyah Surakarta yang bertema : "Kenali Diri Untuk Meraih Kesuksesan dalam Menghadapi Dunia Kerja".

E. Peserta

Sosialisasi diikuti oleh semua wisudawan ITS PKU Muhammadiyah Surakarta

F. Narasumber

1. Rina Jayanti, M. Psi. Psikolog CHt
2. Agung Setya Wardana, S.TP. M. Si

G. Hasil

Tersosialisasikan kegiatan pembekalan lulusan

H. Rencana Tindak Lanjut

1. Evaluasi Program Pembekalan
 - a. Melakukan survei kepuasan peserta untuk mengukur efektivitas pembekalan.
 - b. Mengidentifikasi aspek yang perlu diperbaiki untuk penyelenggaraan berikutnya.
2. Pendampingan dan Bimbingan Karier
 - a. Menyediakan layanan konsultasi karier bagi lulusan yang memerlukan arahan lebih lanjut.
 - b. Mengadakan workshop tambahan terkait keterampilan profesional dan wawancara kerja.
3. Penguatan Kerja Sama dengan Dunia Industri
 - a. Menjalani lebih banyak kemitraan dengan perusahaan, rumah sakit, dan institusi lainnya.
 - b. Menyelenggarakan program magang atau rekrutmen langsung bagi lulusan.
4. Pemantauan Jejak Lulusan (Tracer Study)
 - a. Mengumpulkan data lulusan untuk mengetahui status pekerjaan atau studi lanjut mereka.
 - b. Menganalisis tren penempatan kerja lulusan untuk penyempurnaan kurikulum.
5. Peningkatan Program Alumni
 - a. Membentuk forum alumni untuk membangun jaringan profesional.
 - b. Mengadakan seminar atau pelatihan lanjutan yang melibatkan alumni sukses.

I. Penutup

Demikian laporan ini dibuat. Semoga kegiatan ini dapat bermanfaat dan terselenggara dengan baik sesuai dengan tujuan yang telah ditetapkan. Akhir kata, kami ucapkan terima kasih kepada semua pihak yang bersedia membantu jalannya acara ini.

Surakarta, September 2024

Mengetahui,
Wakil Rektor III



(Dr. Suyanto, S.Ag. M.Pd.I.)

Ketua Panitia



(Agung Setya Wardana, S.TP., M.Si.)

LAMPIRAN



SURAT KEPUTUSAN
No. 24.1396/ITSPKU.00/C.01/VIII/2024

TENTANG
PANITIA PEMBEKALAN LULUSAN CALON WISUDAWAN
ITS PKU MUHAMMADIYAH SURAKARTA
PERIODE SEPTEMBER 2024

Rektor ITS PKU Muhammadiyah Surakarta setelah :

- Menimbang** : 1. Bahwa untuk tertib dan lancarnya Pelaksanaan Acara Pembekalan Lulusan Calon Wisudawan Periode September 2024 maka perlu dibentuk kepanitiaan;
2. Bahwa untuk keperluan tersebut perlu ditetapkan dalam surat keputusan.
- Mengingat** : 1. UU. RI No. 20 Tahun 2003 tentang Sistem Pendidikan Nasional;
2. Undang-Undang No.12 Tahun 2012 Tentang Pendidikan Tinggi;
3. Keputusan Mendiknas RI No.232/U/2000 tentang Pedoman Penyusunan Kurikulum Pendidikan Tinggi & Penilaian Hasil Belajar;
4. Keputusan Menteri Riset, Teknologi dan Pendidikan Tinggi Republik Indonesia Nomor : 247/KPT/I/2019 tanggal : 01 April 2019 tentang: Izin Perubahan Bentuk STIKES PKU Muhammadiyah Surakarta di Kota Surakarta menjadi Institut Teknologi Sains dan Kesehatan (ITS) PKU Muhammadiyah Surakarta di Kota Surakarta Provinsi Jawa Tengah yang diselenggarakan oleh Persyarikatan Muhammadiyah.
5. SK. PDM Surakarta Nomor : 158/KEP/III.0/D/2023 Tanggal 30 September 2023 Tentang Penetapan Rektor ITS PKU Muhammadiyah Surakarta Periode 2023 – 2027;
6. SK BPH ITS PKU Muhammadiyah Surakarta No. 035/BPH.ITSPKU/VII/2023 tanggal 31 Juli 2023 tentang STATUTA ITS PKU Muhammadiyah Surakarta Tahun 2023.

MEMUTUSKAN :

- Menetapkan** :
Pertama : Mengesahkan Susunan Panitia Pembekalan Lulusan Calon Wisudawan Periode September 2024 sebagaimana terlampir dalam surat keputusan ini;
Kedua : Melaksanakan tugas-tugas kegiatan kepanitiaan;
Ketiga : Surat keputusan ini berlaku sejak ditetapkan dan berakhir setelah semua proses Pembekalan Lulusan Calon Wisudawan Periode September 2024 selesai diselenggarakan;
Keempat : Apabila dikemudian hari ternyata terdapat kekeliruan dalam surat keputusan ini akan ditinjau kembali dan dibetulkan sebagaimana mestinya.

Ditetapkan di : Surakarta
Pada tanggal : 24 Shafar 1446 H.
30 Agustus 2024 M.

Rektor,

Weni Hastuti, M.Kes.,Ph.D
NPP.12001010038

Lampiran : SK 24.1396/ITSPKU.00/C.01/VIII/2024
Perihal : Susunan Panitia Pembekalan Lulusan Calon Wisudawan Periode
September 2024
Tanggal Surat : 30 Agustus 2024

- 1 Penanggung Jawab : Weni Hastuti, M.Kes.,Ph.D
- 2 Penasehat : 1.Dr.Ida Untari, SKM.,M.Kes..
2.Munaaya Fitriyya,S.E.,SST.,M.Kes.,M.Keb.
3. Dr.Suyanto, S.Ag.,M.PdI.
- 3 Ketua : Agung Setya Wardana, STP.,M.Si.
- 4 Sekretaris : 1. Anggi Luckita Sari, S.Kep.,Ns.,M.Kep..
2. Kresno Karsito
- 5 Bendahara : 1. M.Haris Syahirrudin, S.E.
2. Wiwik Puspita Dewi, S.SiT.,M.Keb.
- 6 Humas & Dokumentasi : 1. Teguh Wahyudi, S.Sos.
2. Masagung Ramantiyo, S.IKom..
- 7 Seksi Acara : 1. Mar'atul Azizah Zahro , S.PdI.,M.Pd..
2. Anis Prabowo, SKM.,M.Gizi.
3. Fajar Tri Winarno, S.Sos.
- 8 Kerjasama : Anis Prabowo, SKM.,M.Gizi.
- 9 Sie Perlengkapan : 1. Wahid Wasyim, S.Kom.
2. M.Subhan
- 10 Sie Konsumsi : Siti Shofiyatun, S.Pd., M.Pd
- 11 IT : 1. Hery Siswanto, M.Kom
2. Frendi Priyanggodo, A.Md.

Rektor,
Weni Hastuti, M.Kes.,Ph.D
NPP.12001010038

RUNDOWN ACARA “PEMBEKALAN LULUSAN”

| No | JAM | AGENDA | Petugas |
|----|-------------------|---|---|
| 1 | 12.50-13.10 WIB | Peserta bergabung di Zoom Meeting | Panitia |
| 2 | 13.10-13.30 WIB | Pembukaan 1. Tilawah 2. Diperdengarkan lagu Indonesia raya, Sang Surya, hymne ITS PKU 3. Pembacaan Do’a | MC |
| 3 | 13.30-13.45 WIB | Sambutan Rektor Foto Bersama | MC |
| 4 | 13.45 – 14.40 WIB | Materi 1 <i>”Kenali Diri Untuk Meraih Kesuksesan dalam Menghadapi Dunia Kerja”.</i> Narasumber : Rina Jayanti, M. Psi. Psikolog CHt | - Moderator - Rina Jayanti, M. Psi. Psikolog CHt |
| 5 | 14.40 - 15.35 WIB | Materi 2 <i>“Kewirausahaan”</i> Narasumber : Agung Setya Wardana, S.TP. M. Si | - Moderator - Agung Setya Wardana, S.TP. M. Si |
| 6 | 16.00-Selesai | Penutup | MC |

SIAPKAN LANGKAH TERBAIK UNTUK MASA DEPANMU! IKUTI ACARA



WORKSHOP *SOFT SKILL*

Halo, calon Wisudawan ITS PKU Muhammadiyah Surakarta!



Sebentar lagi, masa kuliahmu akan segera berakhir, dan kamu akan memasuki dunia kerja yang penuh tantangan. udah siapkah kamu menghadapi persaingan dan membangun karir impianmu?

Yuk, jangan lewatkan acara Pembekalan Lulusan ini!

Keynote Speaker



Weni Hastuti, M.Kes, P.hD.

Narasumber



Rina Jayanti, M.Psi, Psikolog, CHt



Agung Setya Wardana, STP, M.Si



Selasa
17 September 2024



13.00 WIB
sampai selesai



Online
Zoom Meeting

Kampus
Inspiratif
Islami Berkemajuan



www.pmb.itspku.ac.id

www.itspku.ac.id



ITS PKU Muhammadiyah Surakarta



MY CONTACT

- 08172837676
- nonikjy@gmail.com
- rinajy23
- Rina Jayanti
- Krembyongan RT 02 RW 7
Nusukan
Banjarsari Surakarta
- Sedjiwa.com

PENDIDIKAN

MAGISTER PROFESI PSIKOLOGI

Universitas Muhammadiyah Surakarta
Lulus Tahun 2017

Candidat Doktor Psikologi

Certified Clinical Hypnoterapist By
Adi W gunawan (AWGI)

Certified NLP Practitioner By
Hingradnata Nikolay

Certified Professional coach By
LoopInstitute of Coaching

Certified MindSlim Coach By Juli
Triharto

Certified Behavior Therapy by
NBP learning Center Bandung

Trainee Play Therapy,
Play Therapist International

Rina Jayanti, M Psi Psikolog CHt®

Psikolog Klinis
Hipnoterapist Klinis

- Bekerja & Praktik penuh waktu di RS
PKU Muhammadiyah Surakarta.
- Praktik paruh waktu di Klinik Anak
Cerdas Ceria Surakarta
-

PENGALAMAN BEKERJA

- Kepala Bagian SDM & Administrasi RS
PKU Muhammadiyah Surakarta
- Staff Pengajar ITS PKU
Muhammadiyah Surakarta
- Sekretaris Koperasi Karyawan RS PKU
Muhammadiyah Surakarta

ORGANISASI

- Pengurus Wilayah IPK Himpsi Jawa
Tengah
- Anggota Asosiasi Psikolog Rumah
Sakit
- Anggota Asosiasi Hipnoterapis Klinis
Indonesia (AHKI)

| No | NIM | NAMA | |
|----|------------|---------------------------|--|
| 1 | 2020030027 | Arini Fadillah | |
| 2 | 2020030028 | Arofah Nur Azizah | |
| 3 | 2020030029 | Desi Fitri Santika | |
| 4 | 2020030030 | Devi Safitri | |
| 5 | 2020030031 | Dhinda Kusuma Hatifah | |
| 6 | 2020030032 | Ella Devi Andini | |
| 7 | 2020030033 | Intan Pramulia | |
| 8 | 2020030034 | Irindra Yanua Putri | |
| 9 | 2020030035 | Maya Wilda Azzahra | |
| 10 | 2020030039 | ORINE RAMADHANI | |
| 11 | 2020030040 | Rika Dwi Anisa | |
| 12 | 2020030041 | Rizky Wahyu Astari | |
| 13 | 2020030042 | Safira Faza Azhari | |
| 14 | 2020030044 | Shely Widya Asnawati | |
| 15 | 2020030045 | Siti Nurul Annisa | |
| 16 | 2020030047 | Fatiya Rohmaniyah | |
| 17 | 2020030048 | Putri Istikomah | |
| 18 | 2020030049 | Cindy Ratna Sari | |
| 19 | 2020030050 | HUSNA FATIKHA DEWI | |
| 20 | 2020030051 | An-Nisa Visi Asmara | |
| 21 | 2020030053 | Anisa Seftriana Rahmawati | |
| 22 | 2020030054 | Fahmiati Sholihah | |

| NO | NIM | NAMA | |
|----|-------------|-------------------------|--|
| 1 | 02202206021 | ANITA MAHARANI | |
| 2 | 02202206086 | Fadmah Dwi Utami | |
| 3 | 02202206141 | Munawaroh | |
| 4 | 02202206160 | Prita Onita Santi | |
| 5 | 02202206218 | Wintartik | |
| 6 | 02202206222 | Yana Dwi Pratiwi | |
| 7 | 02202206241 | Rosyida Nur Chasanah | |
| 8 | 02202206242 | Hijriah | |
| 9 | 02202206244 | Maryani | |
| 10 | 02202206245 | Fitrianiingsih | |
| 11 | 02202206246 | Anovianto Fandi Prakoso | |
| 12 | 02202206248 | TAUFIQ VIDHI RAMADHAN | |

| NO | NIM | NAMA | |
|-----------|-------------|----------------------------|--|
| 13 | 02202206249 | Meilani Megasari | |
| 14 | 02202206250 | Febriana Nugraheni | |
| 15 | 02202206251 | Sefi Hidayati | |
| 16 | 02202206252 | Sukmawan Hafid Firmansyah | |
| 17 | 02202206253 | IDA PURWANINGSIH | |
| 18 | 02202206255 | Mursini | |
| 19 | 02202206257 | DWI OKTAVIA HANDAYANI | |
| 20 | 02202206258 | Yunita Suryaningsih | |
| 21 | 02202206260 | Eka Anggraini | |
| 22 | 02202206261 | Novi Vela Setyaningsih | |
| 23 | 02202206263 | Dewi Arti | |
| 24 | 02202206264 | Purwanto | |
| 25 | 02202206267 | Windar Rohimi | |
| 26 | 02202206268 | Sunyahni | |
| 27 | 02202206269 | SARTIKA | |
| 28 | 02202206271 | Diah Ayu Setyaningsih | |
| 29 | 02202206276 | Muhammad Mijwad Luthfi | |
| 30 | 02202206278 | Joko Triyanto | |
| 31 | 02202206279 | Ulfa Zahratun Virdaus | |
| 32 | 02202206280 | Asti Dewi Cahyani | |
| 33 | 02202206281 | Dwi Nur Hidayat | |
| 34 | 02202206282 | Riska Yuli Andriyani | |
| 35 | 02202206283 | Heni Octavia | |
| 36 | 02202206285 | Danik Fatmawati | |
| 37 | 02202206286 | Budi Sari Dewi | |
| 38 | 02202206287 | Ririn Safitri | |
| 39 | 02202206288 | Sundari Trinuryani | |
| 40 | 02202206289 | Romy Nurhidayati | |
| 41 | 02202206290 | Yuliana Istiqomah | |
| 42 | 02202206291 | Danik Churniati | |
| 43 | 02202206292 | Atik Nawarti Rahayu | |
| 44 | 02202206293 | Herlambang Tunjung Pambudi | |
| 45 | 02202206294 | Avilia Nurmalitasari | |
| 46 | 02202206295 | Suci Nurkhasanah | |
| 47 | 02202206296 | Tri Widiyaningsih | |
| 48 | 02202206297 | Sayati | |
| 49 | 02202206298 | Eka Mustika Sari | |
| 50 | 02202206299 | Susanti | |
| 51 | 02202206300 | Agus Purnomo | |
| 52 | 02202206301 | Indah Sri Hayati | |
| 53 | 02202206302 | Tantri Subekti | |
| 54 | 02202206303 | Nur Halimah | |

| NO | NIM | NAMA | |
|-----------|-------------|-------------------------------|--|
| 55 | 02202206304 | Yoga Eka Prasetyo | |
| 56 | 02202206305 | Anis Fitriarningsih | |
| 57 | 02202206306 | Amoi Dyah Ayuningrum | |
| 58 | 02202206307 | Siti Nurani Fatmawati | |
| 59 | 02202206308 | Fernanda Tresha Safitri | |
| 60 | 02202206309 | Linda Mayasari | |
| 61 | 02202206310 | Yuli Ekowati | |
| 62 | 02202206311 | Anik Mutia Muslimawati | |
| 63 | 02202206312 | YUNINGSIH | |
| 64 | 02202206313 | Siti Mulyati | |
| 65 | 02202206314 | Rania Setyaningsih | |
| 66 | 02202206315 | Nuryani Wulaningsih | |
| 67 | 02202206316 | Tri Lestari | |
| 68 | 02202206317 | Nia Akroma Wanti | |
| 69 | 02202206318 | Zulia Ekowati | |
| 70 | 02202206319 | Ariza Dwi Susilowati | |
| 71 | 02202206320 | Yulianti Kusumaningsih | |
| 72 | 02202206322 | HERI WULANDARI | |
| 73 | 02202206323 | Nuriyani Ari Pebriyani | |
| 74 | 02202206324 | Erna Puji Hastuti | |
| 75 | 02202206325 | Prihatin Puji Astuti | |
| 76 | 02202206326 | Dian Dwi Tawa Putri | |
| 77 | 02202206327 | Novi Apriliani | |
| 78 | 02202206328 | DYAH AYU RATNANINGSIH | |
| 79 | 02202206329 | SUNARNI | |
| 80 | 02202206330 | SITI NURHAYATI | |
| 81 | 02202206331 | LELY PUTRI WIYANA | |
| 82 | 02202206332 | Pungkki Nurdian Ayu | |
| 83 | 02202206333 | Rahayu Sari Utami | |
| 84 | 02202206334 | Karina Nur Hayati | |
| 85 | 02202206335 | Sri Nurhayati | |
| 86 | 02202206336 | Nanang Indarto | |
| 87 | 02202206337 | Nita Dwi Rahmawati | |
| 88 | 02202206338 | Ester Carolina Harini Siswati | |
| 89 | 02202206339 | Sri Rejeki | |
| 90 | 02202206340 | Nopia Sri Susanti | |
| 91 | 02202206341 | Putri Dian Permata Sari | |
| 92 | 02202206342 | Rahma Winy Puspitasari | |
| 93 | 02202206343 | Rizky Ayu Fahrunnisa | |
| 94 | 02202206344 | Wahyu Wijayanti | |
| 95 | 02202206345 | LILY DINA HARMINA | |
| 96 | 02202206346 | TRI WULANDARI | |
| 97 | 02202206347 | Lynda Prima Dewi | |

| NO | NIM | NAMA | |
|-----------|-------------|----------------------------|--|
| 98 | 02202206348 | Agustina Widyarini | |
| 99 | 02202206350 | Gigit Suhariyadi | |
| 100 | 02202206351 | Budi Utomo | |
| 101 | 02202206352 | Dewi Novitasari | |
| 102 | 02202206354 | Desy Dyah Kusumawati | |
| 103 | 02202206355 | Ottimah Siti Lestari | |
| 104 | 02202206356 | Sri Palupi Handayani | |
| 105 | 02202206357 | Rohmad Saridi | |
| 106 | 02202206359 | Ruli Yekti Utami | |
| 107 | 02202206360 | Widi Astuti | |
| 108 | 02202206361 | TUMI TUNAESIH | |
| 109 | 02202206362 | Anita Suci Wulandari | |
| 110 | 02202206363 | Rini Setyowati | |
| 111 | 02202206364 | Mayasari | |
| 112 | 02202206365 | Fibiana Diyah Kusuma Dewi | |
| 113 | 02202206366 | Ewik Suwanti | |
| 114 | 02202206367 | Riska Budi Purwandani | |
| 115 | 02202206368 | Nani Kartikasari | |
| 116 | 02202206369 | Aprilianingsih | |
| 117 | 02202206370 | Rina Anggorowati | |
| 118 | 02202206371 | Sri Witanti | |
| 119 | 02202206372 | Suwarni Handayani | |
| 120 | 02202206373 | Herry Partoso | |
| 121 | 02202206375 | Erlina Purnamaningrum | |
| 122 | 02202206376 | LIYA DWI LESTARI | |
| 123 | 02202206377 | Isdar Triyono | |
| 124 | 02202206378 | Andik Hermawan | |
| 125 | 02202206379 | Yessy Angreni Sabdaningsih | |
| 126 | 02202206380 | Wahyu Retno Susilowati | |
| 127 | 02202206381 | Eva Korina | |
| 128 | 02202206382 | Ridwan Pambudi Nugroho | |
| 129 | 02202206383 | Ega Pratama | |
| 130 | 02202206384 | Nita Sugiyarti | |
| 131 | 02202206387 | Anggun Dewi Nilawati | |
| 132 | 02202206389 | Leni Andriyani | |
| 133 | 02202206390 | Nurcantika Mei Anggita | |
| 134 | 02202206392 | Gilang Aktavina Arumsari | |
| 135 | 02202206393 | Fajar Widiyanto | |
| 136 | 02202206394 | Aris Prastyawan | |
| 137 | 02202206395 | LUSI LISTYOWATI | |
| 138 | 02202206396 | Desyana Anjarwati | |
| 139 | 02202206397 | Oktavia Dinar Astika | |
| 140 | 02202206399 | Herri Cahyono | |

| NO | NIM | NAMA | |
|-----------|-------------|--|--|
| 141 | 02202206401 | Arifatul Azizah | |
| 142 | 02202206402 | JUNITA FAJARINA PUTRI SETIYATI | |
| 143 | 02202206403 | Silvia Putri | |
| 144 | 02202206404 | Puryani | |
| 145 | 02202206405 | AGUSTIN DWI SULISTYAWATI | |
| 146 | 02202206406 | Ari Ismiyati | |
| 147 | 02202206408 | Tutut Muninggar | |
| 148 | 02202206409 | IIX SILFIA IDANINGTYAS | |
| 149 | 02202206410 | RENITA SUPRIYADI | |
| 150 | 02202206412 | Tanti Nuraini | |
| 151 | 02202206415 | SUSI WINDARSIH | |
| 152 | 02202206416 | Inggar Dwi Kartikawati | |
| 153 | 02202206417 | Widarsih | |
| 154 | 02202206418 | Yulia Tri Kartika | |
| 155 | 02202206419 | Sri Hartini | |
| 156 | 02202206420 | Triana Dewi | |
| 157 | 02202206421 | Nita Listiyaningrum | |
| 158 | 02202206422 | Ika Nur Risa | |
| 159 | 02202206423 | Ervina Trio Ambarwati | |
| 160 | 02202206424 | Siti Lestari | |
| 161 | 02202206425 | Yuli Astanti | |
| 162 | 02202206426 | Wariyaniningsih | |
| 163 | 02202206427 | Mey Lestari | |
| 164 | 02202206428 | Slamet Widodo | |
| 165 | 02202206429 | PRISCILLA SEKAR LARASATI CHRISHARDIAN PUTRI | |
| 166 | 02202206430 | Destya Eka Purwaningrum | |
| 3 | 2020060142 | ALIFAH AZAHRA SALSABILA MUMTAZ | |
| 4 | 2020060143 | Amaliah Cahyani | |
| 5 | 2020060145 | Anni Sekar Taji | |
| 6 | 2020060147 | Azka Widi Zulfa Aulia | |
| 7 | 2020060148 | Dea Adelia | |
| 8 | 2020060149 | Devi Alpriyanti | |
| 9 | 2020060151 | Elvira Puspa Nagari | |
| 10 | 2020060154 | Isla Miati | |
| 11 | 2020060155 | Kusnul Fauziah | |
| 12 | 2020060157 | M. Arif Putra Setiawan | |
| 13 | 2020060158 | Mayda Awalia Nur Mufidah | |
| 14 | 2020060159 | Muhammad Sifak Syahdani | |
| 15 | 2020060160 | Rahmah Febri Susanti | |
| 16 | 2020060161 | Rinjani Sanjaya | |

| NO | NIM | NAMA | |
|----|------------|------------------------------|--|
| 17 | 2020060162 | Riski Adi Amelia | |
| 18 | 2020060163 | Riza Tehnis Kharisma | |
| 19 | 2020060164 | Silviana Pusparindi Anindita | |
| 20 | 2020060167 | Syifa Iklima Sandi Oktaviani | |
| 21 | 2020060169 | Tiara Aliya Rahmawati | |
| 22 | 2020060171 | Aisyiah Nur Aini | |

| NO | NIM | NAMA | |
|----|------------|---------------------------|--|
| 1 | 2202304001 | ARI WIBOWO | |
| 2 | 2202304002 | Agus Sukandar | |
| 3 | 2202304003 | Fajar Arifuddin Yahya | |
| 4 | 2202304004 | Lulut Faridatul Kusnia | |
| 5 | 2202304005 | MUKHLIS | |
| 6 | 2202304006 | Mujiyono | |
| 7 | 2202304007 | Nofi Maryanto | |
| 8 | 2202304008 | Singgasari Nur Ruswaty | |
| 9 | 2202304009 | Fita Wulandari | |
| 10 | 2202304010 | Heri Susanto | |
| 11 | 2202304011 | Rega Saputra | |
| 12 | 2202304012 | Wildan Rizki Fauzi | |
| 13 | 2202304013 | LORENSIUS | |
| 14 | 2202304014 | Pratama Wijaya | |
| 15 | 2202304015 | Marcianus Arianto | |
| 16 | 2202304016 | AZWAR | |
| 17 | 2202304017 | Muhammad Fachrul Iman | |
| 18 | 2202304018 | Muhammad Saifur Rohman | |
| 19 | 2202304019 | Aditya Farid Syuhada | |
| 20 | 2202304020 | BRILIAN RAHMADINA | |
| 21 | 2202304021 | Apiet Antono | |
| 22 | 2202304022 | Ahmad Naufal | |
| 23 | 2202304023 | Dea Patrikasari | |
| 24 | 2202304024 | Kiki Nurdiana | |
| 25 | 2202304025 | IMAM FAJRI | |
| 26 | 2202304026 | PUTRY RACHMADANI | |
| 27 | 2202304027 | EDY WARSONO | |
| 28 | 2202304028 | Jun Dipa Kurniawan | |
| 29 | 2202304029 | Nia Dewi Novitasari | |
| 30 | 2202304030 | Suryono | |
| 31 | 2202304031 | Deti Kartiana | |
| 32 | 2202304032 | Krisma Jayanti | |
| 33 | 2202304033 | Novita Katerina Panjaitan | |
| 34 | 2202304034 | Rosnita Dewi | |
| 35 | 2202304035 | Bayu Wahyudi | |
| 36 | 2202304036 | ARFANDI | |

| NO | NIM | NAMA | |
|-----------|------------|--------------------------|--|
| 37 | 2202304037 | Muhammad Akram. S | |
| 38 | 2202304038 | Muhajirin | |
| 39 | 2202304041 | Surya Darma | |
| 40 | 2202304042 | TRI HARYANSA | |
| 41 | 2202204043 | Yuda Vinata | |
| 42 | 2202304043 | Marni | |
| 43 | 2202304044 | Ahmadi B | |
| 44 | 2202304046 | Pretty Friska Uli Gultom | |
| 45 | 2202304047 | Beto Arias Utama | |
| 46 | 2202304048 | Adi Setiawan | |
| 47 | 2202304049 | M. Puguh Bambang Cahyono | |
| 48 | 2202304050 | Sarluman Harahap | |
| 49 | 2202304051 | Ahmad Ramadan | |
| 50 | 2202304052 | ABUSTAN | |
| 51 | 2202304053 | Darmawangsa, M | |
| 52 | 2202304054 | Mega Indah Isnaini | |
| 53 | 2202304055 | Hendri | |
| 54 | 2202304056 | Sudira | |
| 55 | 2202304057 | Joko Susanto | |
| 56 | 2202304058 | Danu Irawan | |
| 57 | 2202304059 | Welly Gavinda | |
| 58 | 2202304060 | YOYOK AGUS RIYANTO | |
| 59 | 2202304061 | Sulistya Wahyu Lestari | |
| 60 | 2202304062 | Rike Wahyuni | |
| 61 | 2202304063 | SHOBIRIN | |
| 62 | 2202304064 | Indah Permata Sari | |
| 63 | 2202304065 | Rahmad Wisnu Saputra | |
| 64 | 2202304066 | Erini Kriswanti | |
| 65 | 2202304067 | Rachma Agusti | |
| 66 | 2202304068 | CUIN FANDER DAMANIK | |
| 67 | 2202304069 | Dwi Sofyan Yulizar | |
| 68 | 2202304070 | Erwin Rahmawan | |
| 69 | 2202304071 | Fazrul Kurniawan Lasantu | |
| 70 | 2202304072 | Agung Andriyanto | |
| 71 | 2202304073 | Oktavianto Widyatmaja | |
| 72 | 2202304074 | AMAN | |
| 73 | 2202304075 | Janmayanda Purba | |
| 74 | 2202304076 | Meri Trio Anggoro | |
| 75 | 2202304077 | MARLINA | |
| 76 | 2202304078 | PUTRA SEJAHTRA | |
| 77 | 2202304079 | Feri Widya Rahayu | |
| 78 | 2202304080 | Rahmad Fadhil | |
| 79 | 2202304081 | Deije Aryudi Selfi | |

| NO | NIM | NAMA | |
|-----------|------------|---|--|
| 80 | 2202304082 | AHMAT REFAKI | |
| 81 | 2202304083 | Asri A. Noe | |
| 82 | 2202304084 | Eko Prasetyo | |
| 83 | 2202304085 | Khory Khoirunnisah AN | |
| 84 | 2202304086 | Elfi Etikasari | |
| 85 | 2202304087 | Deni Z | |
| 86 | 2202304088 | Woro Iswahyuni Rosyidi | |
| 87 | 2202304089 | Julita Sari | |
| 88 | 2202304090 | Nuril Hidayat | |
| 89 | 2202304091 | Kemas Muhammad Aditia Amri | |
| 90 | 2202104091 | Jeni Tiara Andriyan | |
| 91 | 2202304092 | Febi Riandhyanita | |
| 92 | 2202304093 | Luhut Tambunan | |
| 93 | 2202304094 | Iqbaldzie Nugraha | |
| 94 | 2202304095 | Rini Tri Widiastuti | |
| 95 | 2202304096 | Nizara Zulma | |
| 96 | 2202304097 | Muhammad Faizal Rinaldi | |
| 97 | 2202304099 | Reno Eri Maulana | |
| 98 | 2202304100 | Muharommul Fathoni Asyaroh | |
| 99 | 2202304101 | Ageng Rifa'i | |
| 100 | 2202304102 | Hairuddin | |
| 101 | 2202304103 | UCI FITRIDA YENTI | |
| 102 | 2202304104 | Kasnadi | |
| 103 | 2202304105 | Haris Muzakkir | |
| 104 | 2202304106 | Rajak Baihaqi | |
| 105 | 2202304107 | Eko Kertayani | |
| 106 | 2202304108 | Mayuzar Meri | |
| 107 | 2202304110 | Suyidno | |
| 108 | 2202304111 | FRANS FAURY MATONDANG | |
| 109 | 2202304112 | Tri Setia Budi | |
| 110 | 2202304113 | Claudia Gultom | |
| 111 | 2202304115 | Herman Suardi Hutabarat | |
| 112 | 2202304116 | Yulianus Ferdison | |
| 113 | 2202104117 | Neneng Aprianti | |
| 114 | 2202304117 | HERU SETIAWAN | |
| 115 | 2202204127 | Zul Azhari | |
| 1 | 2019040015 | EKA LATHIFATUN NURIYYAH | |
| 2 | 2019040034 | SAFIRA DWI LATIFAH | |
| 3 | 2019040106 | Moch Sultoni Akbar | |
| 4 | 2020040120 | Paragista Yasintya Galuh Puspitasari | |

| NO | NIM | NAMA | |
|-----------|------------|----------------------------------|--|
| 5 | 2020040121 | Muhammad Aslam Azmi | |
| 6 | 2020040122 | Roro Fitri Idarani Suat | |
| 7 | 2020040123 | Adisti Wahyu Mustikasari | |
| 8 | 2020040124 | ALFIAN NUR FADILLAH | |
| 9 | 2020040127 | Angella Pratiwi | |
| 10 | 2020040128 | ANISA DESTI RAHMAYANTI | |
| 11 | 2020040129 | Annisa Nur Hedyaty Wijaya | |
| 12 | 2020040130 | Aprillia Amesabila Br.Tarigan | |
| 13 | 2020040131 | Ardhika Tri Nugroho | |
| 14 | 2020040132 | Candra Darmawan | |
| 15 | 2020040133 | Candra Setyawan Prakasa | |
| 16 | 2020040134 | Dhiyah Vitasari | |
| 17 | 2020040135 | Dian Wahyu Ramadhani | |
| 18 | 2020040136 | Dwi Al Syaquinah | |
| 19 | 2020040137 | Dwi Fitriah Rahma | |
| 20 | 2020040138 | Vira Aryana Terurano Malengga | |
| 21 | 2020040139 | Fathiya Fairuz Nadhira | |
| 22 | 2020040140 | Fauzun Aqil Amri | |
| 23 | 2020040141 | Ghea Nurprastina | |
| 24 | 2020040142 | Hana Zuhra Religia | |
| 25 | 2020040143 | Helen Widya Putri | |
| 26 | 2020040144 | ILHAM YOGA KURNIAWAN | |
| 27 | 2020040145 | Dian Pratiwi | |
| 28 | 2020040147 | M. Heru Saputra | |
| 29 | 2020040148 | M. NOVALDI WIGUNA | |
| 30 | 2020040150 | Mariska Try Desma | |
| 31 | 2020040151 | Muhammad Naufal Madhani | |
| 32 | 2020040152 | Nabilla Aurelia Apsarini | |
| 33 | 2020040153 | Novi Nailul Fajriyah | |
| 34 | 2020040154 | NOVIKI LANANG | |
| 35 | 2020040155 | Nur Rofiq Al Ghiffari | |
| 36 | 2020040157 | Regita Ardana | |
| 37 | 2020040159 | Rizki Alfaroqi | |
| 38 | 2020040160 | Salma Zetira Wulandari | |
| 39 | 2020040161 | SITI ZAHARA | |
| 40 | 2020040162 | Sitti Aenayah Khafifah Abbas | |
| 41 | 2020040163 | Syafira Salsabila Wardhany | |
| 42 | 2020040164 | Wafia Naylufar | |
| 43 | 2020040165 | Aldevi Nabilla Putri | |
| 44 | 2020040166 | Amriana | |
| 45 | 2020040168 | Anisa Rizki Julfatwiah | |
| 46 | 2020040169 | Anteti Andinafar | |

| NO | NIM | NAMA | |
|-----------|------------|---------------------------------|--|
| 47 | 2020040170 | Arridha Ananda Rizaldi | |
| 48 | 2020040171 | Aulia Ilsa Nurjannah | |
| 49 | 2020040172 | Bima Sanjaya | |
| 50 | 2020040173 | Bimo Prabowo | |
| 51 | 2020040174 | DEVINA ANNISA KOMALA SARI | |
| 52 | 2020040175 | Dewa Sanjaya | |
| 53 | 2020040177 | Elvina Putri Ashar | |
| 54 | 2020040178 | Ganta Vadilla Sabili | |
| 55 | 2020040179 | Ingrid Regia Putri | |
| 56 | 2020040182 | Khusnul Ajeng | |
| 57 | 2020040183 | Kusumaning Tyas Dyah Asyhari | |
| 58 | 2020040184 | Manggala Putra Daulay | |
| 59 | 2020040185 | MHD ZUL IRFAN HASRI | |
| 60 | 2020040186 | Moh Wildan Noertaufiqi | |
| 61 | 2020040187 | Muhamad Nurfauzi | |
| 62 | 2020040189 | Muhammad Rizky | |
| 63 | 2020040190 | Musoffa Saolajan Gofari | |
| 64 | 2020040191 | Nilam Syafitri Ranhas | |
| 65 | 2020040192 | NUR MUHAMMAD RUBIANSYAH | |
| 66 | 2020040193 | Oneys Syekh Putra | |
| 67 | 2020040194 | Qoswatun Khoiria Zerli | |
| 68 | 2020040195 | Ragil Meissy Kirana | |
| 69 | 2020040196 | Reddy Pratama Irza | |
| 70 | 2020040197 | Redhatul Mardiah | |
| 71 | 2020040199 | Rian Syarif Hidayat | |
| 72 | 2020040200 | Roihatul Jannah | |
| 73 | 2020040201 | Septiani Rahayu | |
| 74 | 2020040202 | Srie Utari Vidiningtyas | |
| 75 | 2020040204 | Tegar Alif Kurniawan | |
| 76 | 2020040205 | Wafiq Wulandari | |
| 77 | 2020040208 | Yuniarsih | |
| 78 | 2020040209 | Abelia Putri Pramesari | |
| 79 | 2020040210 | Sendy Ramadhan | |
| 80 | 2020040211 | Delan Arsyam | |
| 81 | 2020040212 | Annisa Fitria Zahra | |
| 82 | 2020040213 | Rizqi Mubarok | |
| 83 | 2020040214 | Muhammad Kholid Samudera Jasuma | |
| 84 | 2020040215 | Zalfa Sabaqot Khusna | |
| 85 | 2020040217 | Septiani Putri | |

| NO | NIM | NAMA | |
|-----------|--------------|--------------------------------|------------|
| 86 | 2020040218 | Michelia Alba Aldira Safina | |
| 87 | 2020040221 | Nursyamsi Fachri Dampang | |
| 88 | 2020040222 | Dwi Adji Muzhaffar | |
| 89 | 2020040223 | Putri Anugerah Yanti | |
| 90 | 2020040224 | Ninra Alfiani | |
| NO | NIM | NAMA | IPK |
| 1 | 012021010001 | Galuh Listyawati | |
| 2 | 012021010002 | Nabila Fadliyah | |
| 3 | 012021010003 | HENI WIDIASTUTI | |
| 4 | 012021010004 | Suryani | |
| 5 | 012021010005 | Fatimah Nur Anggraini | |
| 6 | 012021010006 | Destiana Fitria | |
| 7 | 012021010007 | Alfisabilillah Puteri Haryanto | |
| 8 | 012021010010 | Aini Choirunisa Nur Syahbani | |
| 9 | 012021010013 | Amalia Putri Utami | |
| 10 | 012021010014 | Amanda Ibnu Kuncoro | |
| 11 | 012021010016 | Aura Syahhida Kesumahati | |
| 12 | 012021010017 | Berliana Rizki Amalia | |
| 13 | 012021010019 | Dita Ayu Puspitaningrum | |
| 14 | 012021010020 | ELSA AMALIA | |
| 15 | 012021010021 | Evanthe Haida Sunata | |
| 16 | 012021010023 | Firyal Almas Adharum | |
| 17 | 012021010025 | Halyatul Aulia Haq | |
| 18 | 012021010026 | Ibrahim Setyo Saputro | |
| 19 | 012021010031 | Kiki Ayu Wulandari | |
| 20 | 012021010032 | Leni Nur Wulan Sari | |
| 21 | 012021010036 | Nabila Nourma Ayoe Puspita | |
| 22 | 012021010037 | Nadila Larasati | |
| 23 | 012021010039 | Niken Rahmawati | |
| 24 | 012021010042 | Rachmawati Nur Azizah | |
| 25 | 012021010043 | Rahmawati Nur Anisah | |
| 26 | 012021010045 | Ranita Mar'atush Sholikhah | |
| 27 | 012021010046 | RENDI DWI SAPUTRO | |
| 28 | 012021010047 | Rifda Nurqur'ani | |
| 29 | 012021010049 | Sagita Eka Nur Fitriani | |
| 30 | 012021010050 | Salma Apriliana Santi | |
| 31 | 012021010051 | Silvyva Tri Khafifah | |
| 32 | 012021010052 | Syamsul Ma'arif | |
| 33 | 012021010053 | Tazkia Rahma Mumtazah | |
| 34 | 012021010054 | Virnanda Yuana Tasya | |
| 35 | 012021010056 | Youshyda Novia Maharani | |
| 36 | 012021010057 | Zidan Diaz Fahrizal | |
| 37 | 012021010059 | Karina Febriyanti | |

| NO | NIM | NAMA | |
|-----------|--------------|--|--|
| NO | NIM | NAMA | |
| 1 | 012021020001 | Priska Tri Febrianti | |
| 2 | 012021020002 | Romadhani Putri Wahyuningtyas | |
| 3 | 02019020002 | Anisa Norfitriani | |
| 4 | 012021020003 | Angela Syifa Anindya Faadihilah Purwanto | |
| 5 | 02019020003 | Anisa Nur Habibah | |
| 6 | 012021020004 | Asyifa Octavia Aghmar | |
| 7 | 012021020005 | Enggal Nur Amara | |
| 8 | 012021020006 | Eva Rosyidah Purnama | |
| 9 | 012021020007 | Faiza Itznaini Romadhon | |
| 10 | 012021020008 | Intan Nur Aini | |
| 11 | 012021020010 | Thasya Nur Hidayah | |
| 12 | 012021020011 | Yama' Asyar Nabila Vera | |
| 13 | 012021020012 | YETI RAHMAWATI | |
| 14 | 012021020013 | Yunita Sari | |

| | | | |
|----|------------|-----------------------------|--|
| 21 | 2202305041 | Muhammad Alif Pradana | |
| 22 | 2202305042 | Yos Prabowo | |
| 23 | 2202305049 | SHABRINA RAHMANTIA | |
| 24 | 2202305050 | Witha Asri Larasaty | |
| 25 | 2202305052 | Naufal Hijri Maghriby | |
| 26 | 2202305053 | Flaviana Poprita Liuk Mau | |
| 1 | 2019050002 | Andika Ari | |
| 2 | 2020050021 | Adhelia Shafa Isnaini | |
| 3 | 2020050022 | AL-AHZAMY NUR FIKRI | |
| 4 | 2020050023 | Ananda Arif Fahrudin | |
| 5 | 2020050024 | DHOFIR HARMAILIN NIZAR | |
| 6 | 2020050025 | Hadni Purnama Aji | |
| 7 | 2020050026 | Hafizh Akhdan Nugraha | |
| 8 | 2020050027 | Haidar Ahmad Musyaffa | |
| 9 | 2020050028 | Ilham Muhammad Fikri | |
| 10 | 2020050029 | Itsna Nursa'adah | |
| 11 | 2020050030 | Junior Yudha Pamungkas | |
| 12 | 2020050031 | M. Qi Bagus Maulana | |
| 13 | 2020050032 | Muhammad Nur Setyo Pangestu | |
| 14 | 2020050033 | Muhammad Rafi Adam Sulthony | |
| 15 | 2020050038 | Radix Maulana | |
| 16 | 2020050041 | Rizal Surya Ramadhan | |
| 17 | 2020050042 | Rosy Octa Pratama | |
| 18 | 2020050043 | Sheva Maresca Pramuningtyas | |
| 19 | 2020050044 | Shifa Zalza Billa | |
| 20 | 2020050045 | Tassya Rahajeng | |
| 21 | 2020050046 | Valda Rasyid Kurnia | |



SURAT KEPUTUSAN

No. 24.1396/ITSPKU.00/C.01/VIII/2024

TENTANG PANITIA PEMBEKALAN LULUSAN CALON WISUDAWAN ITS PKU MUHAMMADIYAH SURAKARTA PERIODE SEPTEMBER 2024

Rektor ITS PKU Muhammadiyah Surakarta setelah :

- Menimbang** : 1. Bahwa untuk tertib dan lancarnya Pelaksanaan Acara Pembekalan Lulusan Calon Wisudawan Periode September 2024 maka perlu dibentuk kepanitiaan;
2. Bahwa untuk keperluan tersebut perlu ditetapkan dalam surat keputusan.
- Mengingat** : 1. UU. RI No. 20 Tahun 2003 tentang Sistem Pendidikan Nasional;
2. Undang-Undang No.12 Tahun 2012 Tentang Pendidikan Tinggi;
3. Keputusan Mendiknas RI No.232/U/2000 tentang Pedoman Penyusunan Kurikulum Pendidikan Tinggi & Penilaian Hasil Belajar;
4. Keputusan Menteri Riset, Teknologi dan Pendidikan Tinggi Republik Indonesia Nomor : 247/KPT/I/2019 tanggal : 01 April 2019 tentang: Izin Perubahan Bentuk STIKES PKU Muhammadiyah Surakarta di Kota Surakarta menjadi Institut Teknologi Sains dan Kesehatan (ITS) PKU Muhammadiyah Surakarta di Kota Surakarta Provinsi Jawa Tengah yang diselenggarakan oleh Persyarikatan Muhammadiyah.
5. SK. PDM Surakarta Nomor : 158/KEP/III.0/D/2023 Tanggal 30 September 2023 Tentang Penetapan Rektor ITS PKU Muhammadiyah Surakarta Periode 2023 – 2027;
6. SK BPH ITS PKU Muhammadiyah Surakarta No. 035/BPH.ITSPKU/VII/2023 tanggal 31 Juli 2023 tentang STATUTA ITS PKU Muhammadiyah Surakarta Tahun 2023.

MEMUTUSKAN :

- Menetapkan Pertama** : Mengesahkan Susunan Panitia Pembekalan Lulusan Calon Wisudawan Periode September 2024 sebagaimana terlampir dalam surat keputusan ini;
- Kedua** : Melaksanakan tugas-tugas kegiatan kepanitiaan;
- Ketiga** : Surat keputusan ini berlaku sejak ditetapkan dan berakhir setelah semua proses Pembekalan Lulusan Calon Wisudawan Periode September 2024 selesai diselenggarakan;
- Keempat** : Apabila dikemudian hari ternyata terdapat kekeliruan dalam surat keputusan ini akan ditinjau kembali dan dibetulkan sebagaimana mestinya.

Ditetapkan di : Surakarta

Pada tanggal : 24 Shafar 1446 H.
30 Agustus 2024 M.

Rektor,

Weni Hastuti, M.Kes.,Ph.D

NPP.12001010038

Lampiran : SK 24.1396/ITSPKU.00/C.01/VIII/2024
Perihal : Susunan Panitia Pembekalan Lulusan Calon Wisudawan Periode
September 2024
Tanggal Surat : 30 Agustus 2024

- 1 Penanggung Jawab : Weni Hastuti, M.Kes.,Ph.D
- 2 Penasehat : 1.Dr.Ida Untari, SKM.,M.Kes..
2.Munaaya Fitriyya,S.E.,SST.,M.Kes.,M.Keb.
3. Dr.Suyanto, S.Ag.,M.PdI.
- 3 Ketua : Agung Setya Wardana, STP.,M.Si.
- 4 Sekretaris : 1. Anggi Luckita Sari, S.Kep.,Ns.,M.Kep..
2. Kresno Karsito
- 5 Bendahara : 1. M.Haris Syahirrudin, S.E.
2. Wiwik Puspita Dewi, S.SiT.,M.Keb.
- 6 Humas & Dokumentasi : 1. Teguh Wahyudi, S.Sos.
2. Masagung Ramantiyo, S.IKom..
- 7 Seksi Acara : 1. Mar'atul Azizah Zahro , S.PdI.,M.Pd..
2. Anis Prabowo, SKM.,M.Gizi.
3. Fajar Tri Winarno, S.Sos.
- 8 Kerjasama : Anis Prabowo, SKM.,M.Gizi.
- 9 Sie Perlengkapan : 1. Wahid Wasyim, S.Kom.
2. M.Subhan
3. TIM PU
- 10 Sie Konsumsi : Siti Shofiyatun, S.Pd., M.Pd
- 11 IT : 1. Hery Siswanto, M.Kom
2. Frendi Priyanggodo, A.Md.
- 12 Security : Tri Mulyono

Rektor,
Weni Hastuti, M.Kes.,Ph.D
NPP.12001010038



Nomor : 24.1426/ITS.PKU.00/O.01/IX/2024
Lamp. : -
Perihal : Permohonan Menjadi Narasumber
Acara Pembekalan Lulusan 2024

02 Rabiul Awwal 1446 H.
05 September 2024 M.

Kepada Yth.
Direktur
RS PKU Muhammadiyah Surakarta
Di Surakarta

Assalamu'alaikum Wr. Wb.

Ba'da salam dan bahagia, semoga rahmat dan hidayah Allah, SWT. senantiasa tercurah untuk kita semua, Aamiin.

Dengan ini kami beritahukan bahwa ITS PKU Muhammadiyah Surakarta akan mengadakan Acara Pembekalan Lulusan bagi calon Wisudawan, Wisudawati Periode September 2024 ITS PKU Muhammadiyah Surakarta, Insyaa Allah pada :

Hari, Tanggal : Selasa, 17 September 2024
Waktu : 14.00.00 WIB - selesai
Media : Daring (Zoom Meeting) link menyusul

Sehubungan dengan itu, kami mohon Bapak berkenan menunjuk Ibu **Rina Jayanti, M.Psi, Psikolog.CHt** untuk menjadi Narasumber dalam acara tersebut.

Demikian, atas perhatian dan kebijaksanaan Bapak, Kami sampaikan banyak terimakasih.

Wassalamu'alaikum, Wr. Wb.

Rektor,
Weni Hastuti, M.Kes., Ph.D
NPP.12001010038



Nomor : 24.1425/ITS.PKU.00/P.01/IX/2024 02 Rabiul Awwal 1446 H.
Lamp. : - 05 September 2024 M.
Perihal : Undangan Menghadiri Sekaligus Memberikan Sambutan
Acara Pembukaan Pembekalan Lulusan

Kepada Yth.

Weni Hastuti, S.Kep.,M.Kes.,Ph.D
Rektor ITS PKU Muhammadiyah Surakarta
Di Surakarta

Assalamu'alaikum Wr. Wb.

Ba'da salam dan bahagia, semoga rahmat dan hidayah Allah, SWT. senantiasa tercurah untuk kita semua, Aamiin.

Dengan ini mengharap kehadiran Ibu sekaligus memberikan sambutan dalam Acara Pembukaan Pembekalan Lulusan Periode September 2024 ITS PKU Muhammadiyah Surakarta, Insyaa Allah pada :

Hari, Tanggal : Selasa, 17 September 2024
Waktu : 13.30 WIB - selesai
Media : Daring (Zoom Meeting) link menyusul

Demikian, atas perhatian dan kehadiran dan kesediaan Ibu, Kami sampaikan banyak terimakasih.

Wassalamu'alaikum, Wr. Wb.

Rektor,
Weni Hastuti, M.Kes., Ph.D
NPP.12001010038



Nomor : 24.1425/ITS.PKU.00/P.01/IX/2024
Lamp. : -
**Perihal : Undangan Menghadiri Acara Pembukaan
Pembekalan Lulusan**

02 Rabiul Awwal 1446 H.
05 September 2024 M.

Kepada Yth.
Dr. Ida Untari, SKM., M.Kes.
Wakil Rektor I ITS PKU Muhammadiyah Surakarta
Di Surakarta

Assalamu'alaikum Wr. Wb.

Ba'da salam dan bahagia, semoga rahmat dan hidayah Allah, SWT. senantiasa tercurah untuk kita semua, Aamiin.

Dengan ini mengharap kehadiran Ibu dalam Acara Pembukaan Pembekalan Lulusan Periode September 2024 ITS PKU Muhammadiyah Surakarta, Insyaa Allah pada :

Hari, Tanggal : Selasa, 17 September 2024
Waktu : 13.30 WIB - selesai
Media : Daring (Zoom Meeting) link menyusul

Demikian, atas perhatian dan kehadiran Ibu, Kami sampaikan banyak terimakasih.

Wassalamu'alaikum, Wr. Wb.

Rektor,
Weni Hastuti, M.Kes., Ph.D
NPP.12001010038



Nomor : 24.1425/ITS.PKU.00/P.01/IX/2024
Lamp. : -
**Perihal : Undangan Menghadiri Acara Pembukaan
Pembekalan Lulusan**

02 Rabiul Awwal 1446 H.
05 September 2024 M.

Kepada Yth.
Munaaya Fittriyya, SE.,SST.,M.Kes.,M.Keb.
Wakil Rektor II ITS PKU Muhammadiyah Surakarta
Di Surakarta

Assalamu'alaikum Wr. Wb.

Ba'da salam dan bahagia, semoga rahmat dan hidayah Allah, SWT. senantiasa tercurah untuk kita semua, Aamiin.

Dengan ini mengharap kehadiran Ibu dalam Acara Pembukaan Pembekalan Lulusan Periode September 2024 ITS PKU Muhammadiyah Surakarta, Insyaa Allah pada :

Hari, Tanggal : Selasa, 17 September 2024
Waktu : 13.30 WIB - selesai
Media : Daring (Zoom Meeting) link menyusul

Demikian, atas perhatian dan kehadiran Ibu, Kami sampaikan banyak terimakasih.

Wassalamu'alaikum, Wr. Wb.

Rektor,
Weni Hastuti, M.Kes., Ph.D
NPP.12001010038



Nomor : 24.1425/ITS.PKU.00/P.01/IX/2024
Lamp. : -
Perihal : Undangan Menghadiri Acara Pembukaan
Pembekalan Lulusan

02 Rabiul Awwal 1446 H.
05 September 2024 M.

Kepada Yth.
Dr.Suyanto, S.Ag.,M.PdI.
Wakil Rektor III ITS PKU Muhammadiyah Surakarta
Di Surakarta

Assalamu'alaikum Wr. Wb.

Ba'da salam dan bahagia, semoga rahmat dan hidayah Allah, SWT. senantiasa tercurah untuk kita semua, Aamiin.

Dengan ini mengharap kehadiran Bapak dalam Acara Pembukaan Pembekalan Lulusan Periode September 2024 ITS PKU Muhammadiyah Surakarta, Insyaa Allah pada :

Hari, Tanggal : Selasa, 17 September 2024
Waktu : 13.30 WIB - selesai
Media : Daring (Zoom Meeting) link menyusul

Demikian, atas perhatian dan kehadiran Bapak, Kami sampaikan banyak terimakasih.

Wassalamu'alaikum, Wr. Wb.

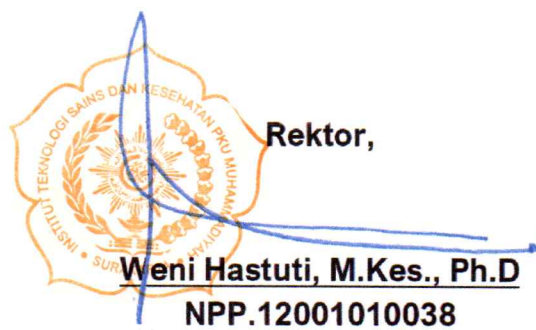
Rektor,
Weni Hastuti, M.Kes., Ph.D
NPP.12001010038



Nomor : 24.1425/ITS.PKU.00/P.01/IX/2024
Lamp. : -
Perihal : Undangan Menghadiri Acara Pembukaan
Pembekalan Lulusan

02 Rabiul Awwal 1446 H.
05 September 2024 M.

Kepada Yth.
Yuli Widyastuti, S.Kep.,Ns.,M.Kep.
Dekan FIK ITS PKU Muhammadiyah Surakarta
Di Surakarta

Assalamu'alaikum Wr. Wb.

Ba'da salam dan bahagia, semoga rahmat dan hidayah Allah, SWT. senantiasa tercurah untuk kita semua, Aamiin.

Dengan ini mengharap kehadiran Ibu dalam Acara Pembukaan Pembekalan Lulusan Periode September 2024 ITS PKU Muhammadiyah Surakarta, Insyaa Allah pada :

Hari, Tanggal : Selasa, 17 September 2024
Waktu : 13.30 WIB - selesai
Media : Daring (Zoom Meeting) link menyusul

Demikian, atas perhatian dan kehadiran Ibu, Kami sampaikan banyak terimakasih.

Wassalamu'alaikum, Wr. Wb.

Rektor,
Weni Hastuti, M.Kes., Ph.D
NPP.12001010038



Nomor : 24.1425/ITS.PKU.00/P.01/IX/2024
Lamp. : -
**Perihal : Undangan Menghadiri Acara Pembukaan
Pembekalan Lulusan**

02 Rabiul Awwal 1446 H.
05 September 2024 M.

Kepada Yth.
Ipin Prasajo, S.PdT.,M.Kom..
Dekan FST ITS PKU Muhammadiyah Surakarta
Di Surakarta

Assalamu'alaikum Wr. Wb.

Ba'da salam dan bahagia, semoga rahmat dan hidayah Allah, SWT. senantiasa tercurah untuk kita semua, Aamiin.

Dengan ini mengharap kehadiran Bapak dalam Acara Pembukaan Pembekalan Lulusan Periode September 2024 ITS PKU Muhammadiyah Surakarta, Insyaa Allah pada

Hari, Tanggal : Selasa, 17 September 2024
Waktu : 13.30 WIB - selesai
Media : Daring (Zoom Meeting) link menyusul

Demikian, atas perhatian dan kehadiran Bapak, Kami sampaikan banyak terimakasih.

Wassalamu'alaikum, Wr. Wb.

Rektor,
Weni Hastuti, M.Kes., Ph.D
NPP.12001010038



Nomor : 24.1425/ITS.PKU.00/P.01/IX/2024
Lamp. : -
**Perihal : Undangan Menghadiri Acara Pembukaan
Pembekalan Lulusan**

02 Rabiul Awwal 1446 H.
05 September 2024 M.

Kepada Yth.

1. Ka. Prodi D3 Keperawatan
2. Ka. Prodi D3 dan S1 Kebidanan
3. Ka. Prodi S1 Gizi
4. Ka. Prodi D4 Keperawatan Anestesiologi
5. Ka. Prodi D4 Teknologi Rekayasa Elektromedis
6. Ka. Prodi S1 Keperawatan & Ners
7. Ka. Prodi S1 Informatika

**ITS PKU Muhammadiyah Surakarta
Di Surakarta**

Assalamu'alaikum Wr. Wb.

Ba'da salam dan bahagia, semoga rahmat dan hidayah Allah, SWT. senantiasa tercurah untuk kita semua, Aamiin.

Dengan ini mengharap kehadiran Bapak/Ibu dalam Acara Pembukaan Pembekalan Lulusan Periode September 2024 ITS PKU Muhammadiyah Surakarta, Insyaa Allah pada

Hari, Tanggal : Selasa, 17 September 2024
Waktu : 13.30 WIB - selesai
Media : Daring (Zoom Meeting) link menyusul

Demikian, atas perhatian dan kehadiran Bapak/Ibu, Kami sampaikan banyak terimakasih.

Wassalamu'alaikum, Wr. Wb.

Rektor,
Weni Hastuti, M.Kes., Ph.D
NPP.12001010038

Rina Jayanti

M Psi Psikolog CHt®

Kabag. PPSDM & Administrasi

RS PKU Muhammadiyah Surakarta



@rinajy23



@ Rina Jayanti



www.sedjiwa.com



rinajayanti2304

KOMPETENSI

- *Clinical Psychologist*
- *Certified Clinical Hypnotherapist*, by AWGI®
- *Licensed Practitioner of NLP®*, Richard Bandler
- *Certified MindSlim Coach*, by Juli Triharto
- *Certified Behavior Therapy* by NBP learning Center Bandung
- *Certified Profesional Coach®*, by Loop Institute of Coaching
- *Trainee Post Graduate International Play Therapist*, by PTUK

PELATIHAN

- One Week Intensive Dysleksia Workshop
- Two Week Intensive Child with Special Need Training
- Positive Behavioral Support Training
- Transpersonal Psychology Basic I-IV
- Scientific EEG Clinical Hypnotherapist
- Pediatric Hypnotherapy
- Neuro Linguistic Programming
- Assesor Internal Akreditasi RS
- Training of Trainer (Kemenkes)
- Psychological First Aid

AKTIVITAS

- Staff Pengajar ITS PKU Muhammadiyah Surakarta
- Kontributor Buku Psikologi Medis
- Kontributor Buku Penatalaksanaan Gangguan Psikologis
- Pengurus Wilayah Ikatan Psikolog Klinis HIMPSI





READY FOR NEW CHAPTER OF LIFE

Tips & Trik Sukses Masuk Dunia Kerja





MATERI

- 01** TENAGA KESEHATAN
- 02** PELUANG KERJA
- 03** Memasuki dunia kerja



**PRESIDEN
REPUBLIK INDONESIA**

SALINAN

UNDANG-UNDANG REPUBLIK INDONESIA

NOMOR 17 TAHUN 2023

TENTANG
KESEHATAN

TENAGA KESEHATAN

Tenaga Kesehatan diatur dalam Undang Undang Nomor 17 Tahun 2023. Jenis Nakes ditetapkan pada pasal 119



WAJIB MEMILIKI SURAT TANDA REGISTRASI (STR) DAN SURAT IJIN KERJA (SIK)

Pasal 199

- (1) Tenaga Kesehatan sebagaimana dimaksud dalam Pasal 197 huruf b dikelompokkan ke dalam:
- a. tenaga psikologi klinis;
 - b. tenaga keperawatan;
 - c. tenaga kebidanan;
 - d. tenaga kefarmasian;
 - e. tenaga kesehatan masyarakat;
 - f. tenaga kesehatan lingkungan;
 - g. tenaga gizi;
 - h. tenaga keterampilan fisik;
 - i. tenaga keteknisian medis;
 - j. tenaga teknik biomedika;
 - k. tenaga kesehatan tradisional; dan
 - l. Tenaga Kesehatan lain yang ditetapkan oleh Menteri.

Tenaga Kesehatan Indonesia Menurut Profesi (2021)



Sumber: BPS

Elektronik Rekam Medik

PERMENKES NO 24 TAHUN 2022

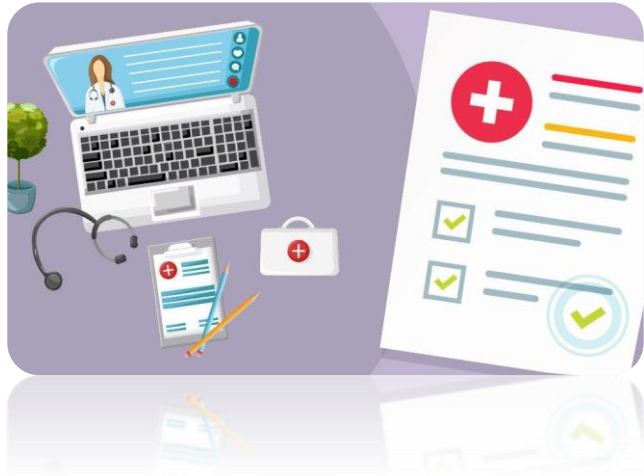

Rekam Medik dalam PMK 24 tahun 2022
Rekam Medik adalah dokumen yang
berisikan data identitas pasien,
pemeriksaan, pengobatan, tindakan, dan
pelayanan lain yang telah diberikan kepada
pasien. Dan Rekam Medik Elektronik adalah
Rekam Medik yang dibuat dengan
menggunakan sistem elektronik yang
diperuntukkan bagi penyelenggaraan
Rekam Medik.

Alumni ITS PKU Muhammadiyah Surakarta di RS PKU Muhammadiyah Surakarta



Terdapat 201 alumni ITS PKU Muhammadiyah Surakarta yang menjadi keluarga besar RS PKU Muhammadiyah Surakarta

**SETELAH
LULUS ???**



**BEKERJA di Faskes atau
non Faskes**

**MELANJUTKAN
PENDIDIKAN**



Peluang Kerja Perawat

- Staff nurse di hospital
- Klinik Kesehatan
- Puskesmas
- Keselamatan & Kesehatan Kerja
- Clinical Specialist mandiri
- Health Advisor
- Clinical Instructor
- Perawat pendidik
- Independent Practitioner (praktik mandiri)
- Rehabilitation Center
- Adm. Instansi Kesehatan
- Asuransi Kesehatan
- Klinik Estetika
- Trainer alat-alat kesehatan
- Health advisor
- Caregiver
- Homecare practitioner
- Pusat Penitipan Anak
- Content Creator tentang keperawatan



PERAWAT KHUSUS DI RUMAH SAKIT



- Perawat Gawat Garurat
- Perawat Intensive Care (ICU- ICCU)
- Perawat Intensive Care Anak (PICU- NICU)
- Perawat Hemodialisa
- Perawat Kemoterapi
- Perawat Kamar Operasi

PERLU PELATIHAN KHUSUS

Peluang Kerja Bidan

- Bidan di RS pemerintah, RS Swasta
- Bidan Puskesmas
- Bidan di Klinik Persalinan
- Bidan praktek Pribadi
- ASN di Dinas Kesehatan
- Bidan Pendidik
- Trainer Pelatihan Senam Hamil
- Content Creator tentang kebidanan dan kehamilan



Peluang Penempatan Perawat & Bidan di Rumah Sakit



- Pelayanan rawat inap
- Pelayanan rawat jalan
- Unit Kerja Pencegahan Pengendalian Infeksi (PPI)
- Unit Kerja Kesehatan dan Keselamatan Kerja-Rumah Sakit (K3 RS)
- Unit Kerja Peningkatan Mutu dan Keselamatan Pasien (PMKP)
- Pelayanan VCT (Voluntary Counselling and Testing) --- HIV Aids
- Unit Kerja Diklat

Peluang Kerja Ahli Gizi

- Ahli Gizi di Rumah Sakit, di instalasi gizi maupun di pelayanan
- ASN di BPOM
- Pengajar/ Akademisi
- Peneliti
- Industri makanan dan minuman
- Wira usaha catering



Peluang kerja Elektromedik

- Teknisi alat kesehatan di Rumah Sakit
- Teknisi alat kesehatan di Vendor/ distributor alat kesehatan
- Teknisi di perusahaan manufaktur yang memproduksi alat kesehatan
- Content creator tentang alat kesehatan



Peluang kerja informatika



- Pengembang perangkat lunak (aplikasi, game, software dll)
- administrator jaringan,
- analis sistem,
- analis data,
- administrator basis data, profesional keamanan siber

SUMBER DAYA MANUSIA YANG DIBUTUHKAN DI DUNIA KERJA

NACE(National Association of Collages and Employers) USA 's Fall Job Outlook 2019, melakukan survey terhadap 457 pimpinan perusahaan tentang kompetensi apa yang diperlukan untuk pekerja :

- Critical Thinking/ problem solving
- Team work/ collaboration
- Profesional/ Work Ethic
- Oral/ written communication
- Digital Technology
- Leadership
- Career Management
- Global/ Multi-Cultural Fluency



JOB SEEKER

JOB VACANCY



Kelengkapan dokumen :

- Surat lamaran pekerjaan
- STR
- Identitas diri
- CV se menarik mungkin namun tidak berlebihan
- Sertifikat Pelatihan (jika ada)

CURRICULUM VITAE

Yang bertanda tangan dibawah ini :

Nama : Annisa Cahya Fitriyani
Tempat/Tanggal lahir : Bekasi, 8 Mei 1993
Jenis Kelamin : Perempuan
Kewarganegaraan : Indonesia
IPK : 3.35 (S1 Teknik Sipil)
Agama/status : Islam/Belum Menikah
No. Identitas : KTP No. 3275064805930013
Alamat : Jl. Sultan Agung Gg. Sabillillah Rt/Rw : 001/03 Kel/Kec.
Medan Satria, kota Bekasi
No. HP : 09699739825
Email : annisacahya93@yahoo.com



Riwayat Pendidikan :

1. SDN Kota Baru 9 Bekasi (1998-2004)
2. SMP Islam Ibnu Sina Bekasi (2004-2007)
3. SMA Muhammadiyah 9 Bekasi, jurusan IPA (2007-2010)
4. STT Sapta Taruna Jakarta, jurusan Teknik Sipil (S1) (2010-2014)

Riwayat Organisasi :

1. IPM (Ikatan Pelajar Muhammadiyah SMA Muhammadiyah 9 Bekasi 2008-2009)
2. BEM (Badan Eksekutif Mahasiswa STT Sapta Taruna 2011-2012)
3. HIMA-TS (Himpunan Mahasiswa Teknik Sipil STT Sapta Taruna 2012)

Riwayat Pekerjaan :

1. BINTANG SOLUSI MANDIRI (September 2014 – Desember 2014)
Tugas :
 - Mengatur jadwal mengajar
 - Mengajar siswa/i tingkat SD dan SMP untuk mata pelajaran MATEMATIKA, B. INDONESIA, B. INGGRIS dan IPA
 - Memberi latihan/evaluasi pada siswa/i



PROFIL

Tempat Tanggal Lahir : Bandung, 19 Mei 1995
Jenis Kelamin : Perempuan
Agama : Islam
Status : Belum Menikah
Kewarganegaraan : Indonesia

RIWAYAT PENDIDIKAN

2015 - 2018 D-3 Jurusan Teknik Listrik
Politeknik Negeri Medan
2012 - 2015 SMA Negeri 2 Kisaran

KONTAK

☎ 0812 xxxx xxxx
✉ samle@gmail.com
📍 Jl. Harapan, Gang Cinta No.23
Bandung - Jawa Barat

KEMAMPUAN BA

Bahasa Indonesia 100%
Bahasa Inggris 70%

KEMAMPUAN SOFTWARE

Ms. Word 80%
Ms. Excel 60%
Adobe Photoshop 60%
Penggunaan Internet 80%

HOBI

🎧 Mendengarkan Musik
🌍 Traveling
💃 Dance

Cantumkan medsosmu

ORGANISASI

2017 - 2018
Bendahara Umum HMPS Politeknik Negeri Medan
Prodi Teknik Listrik
2016 - 2017
Bendahara Malam Keakraban Mahasiswa Politeknik
Prodi Teknik Listrik
2013 - 2014
Sekretaris Organisasi Paskibra SMA

PELATIHAN / SEMINAR

2020
Paham UMKM dan Pajaknya
2020
Sukses Mengelola Keuangan UMKM

JOB SELECTION



Persiapan :

- Cukup istirahat
- Bersikap tenang

Pelaksanaan :

- Hadir tepat waktu
- Berpakaian & Berperilaku sopan
- Kerjakan sesuai instruksi
- Taati waktu yang ditetapkan
- Kerjakan dengan teliti dan sungguh- sungguh, terutama psikotest

JOB INTERVIEW



- **Persiapan diri** : Penampilan rapi dan bersih
 - **Saat wawancara** : Bersikap sopan, berbicara sopan, menjawab pertanyaan dengan tenang dan percaya diri, duduk jika sudah dipersilahkan
- Jika ada skill test :**
- Kuasai skill dasar : cuci tangan, BHD
 - Bersikap tenang
 - Lakukan tindakan secara percaya diri

PERAWAT KHUSUS DI RUMAH SAKIT



- Perawat Gawat Garurat
- Perawat Intensive Care (ICU- ICCU)
- Perawat Intensive Care Anak (PICU- NICU)
- Perawat Hemodialisa
- Perawat Kemoterapi
- Perawat Kamar Operasi

PERLU PELATIHAN KHUSUS

Peluang Penempatan Perawat & Bidan di Rumah Sakit



- Pelayanan rawat inap
- Pelayanan rawat jalan
- Unit Kerja Pencegahan Pengendalian Infeksi (PPI)
- Unit Kerja Kesehatan dan Keselamatan Kerja-Rumah Sakit (K3 RS)
- Unit Kerja Peningkatan Mutu dan Keselamatan Pasien (PMKP)
- Pelayanan VCT (Voluntary Counselling and Testing) --- HIV Aids
- Unit Kerja Diklat

MENJADI NAKES PROFESIONAL



- ✓ Kuasai ketrampilan komunikasi
- ✓ Miliki rasa empati
- ✓ Miliki skill pengendalian emosi
- ✓ Selalu Update Knowledge
- ✓ Pahami Standart Operational Prosedur (SOP) dengan baik
- ✓ Miliki imunitas tubuh yang baik
- ✓ Miliki selalu rasa Ikhlas dan syukur
- ✓ Berikan hasil kerja yang terbaik, melebihi ekpektasi yang diinginkan

NIATKAN BEKERJA ADALAH IBADAH





AFIRMASI POSITIF



- Saya adalah Mahluk Allah yang istimewa
- Saya adalah manusia yang berharga
- Saya berharga untuk terus maju
- Saya berharga untuk mencapai impian
- Saya berharga untuk bahagia
- Saya berharga untuk SUKSES
- Saya layak untuk SUKSES



**A JOURNEY OF
THOUSAND MILES
BEGIN WITH A
SINGLE STEP**



Strategi dan Pertimbangan Kritis dalam Memulai Usaha yang Sukses

Oleh: Agung Setya Wardana



Pendahuluan

Dalam dunia bisnis, memulai usaha yang sukses memerlukan strategi yang tepat dan pertimbangan kritis. Presentasi ini akan membahas langkah-langkah penting yang perlu diperhatikan untuk mencapai keberhasilan dalam berwirausaha.



Menentukan Visi dan Misi

Langkah pertama adalah menentukan visi dan misi usaha. Visi memberikan arah jangka panjang, sedangkan misi menjelaskan tujuan sehari-hari. Keduanya harus selaras untuk mencapai kesuksesan.

Ingat Re Orientasi Tujuan Hidup

RE ORIENTASI TUJUAN HIDUP

| TUJUAN HIDUP | 2025 | 2026 | 2027 | 2028 | 2029 |
|--------------|------------|-----------------|----------------------------|----------------------------|----------------------------|
| Status | | Menikah | | | |
| Karir | Supervisor | Supervisor | Manajer | Manajer | Direktur |
| Pendapatan | UMR | Mencapai Nishob | Boleh menyebut angka bebas | Boleh menyebut angka bebas | Boleh menyebut angka bebas |
| Kerohanian | | | UMROH | | Berangkat Haji |

Quiz

1. Berapakah UMR Kota Surakarta tahun 2024?
2. Berapakah Nishob Emas yang sudah wajib berzakat?
3. Berapakah Harga Emas hari ini?
4. Berapakah Biaya Umroh dari Surakarta Saat ini?
5. Berapakah Biaya Naik Haji tahun 2024?

Orientasi Gaji

- UMR Kota Surakarta tahun 2024 Rp. 2.269.070,- (coba cek lagi)
- Nishob untuk Zakat Gaji itu 85 g emas selama 1 tahun
- Harga Emas saat ini (yang dipakai harga buyback) : Rp. 1.290.000,- (Sumber: <https://www.logammulia.com/id/sell/gold>)
- Jadi Total Penghasilan wajib Zakat $85 \text{ g} \times \text{Rp. } 1.290.000,- = \text{Rp. } 109.650.000,-$ per tahun
- Zakat yang harus dikeluarkan $2,5\% = \text{Rp. } 2.741.250,-$ (satu tahun sekali)
- Jadi jika kita sudah memperoleh Gaji perbulan minimal : Rp. 9.137.500,- maka sudah wajib berzakat.

Kerja Cerdas

1. Karena kerja keras sudah diperuntukkan institusi tempat kerja maka berwirausaha harus dengan kerja cerdas.
2. Optimis Meski Menggunakan
 - a. DOL =
Duit Orang Lain (Tidak selalu Hutang dan Bukan Korupsi)
 - b. TOL =
Tenaga Orang Lain
 - c. POL =
Pikiran Orang Lain

Analisis Pasar

Melakukan analisis pasar sangat penting untuk memahami kebutuhan dan preferensi pelanggan. Ini membantu dalam merumuskan produk atau layanan yang relevan dan kompetitif.





Identifikasi Target Pelanggan

Mengetahui siapa target pelanggan Anda adalah kunci. Segmentasi pasar berdasarkan demografi dan perilaku membantu dalam menyesuaikan strategi pemasaran dan penjualan.

Pengembangan Produk

Setelah memahami pasar, fokuslah pada pengembangan produk. Pastikan produk memenuhi standar kualitas dan inovasi untuk menarik perhatian pelanggan dan memenuhi kebutuhan mereka.



Strategi Pemasaran

Menerapkan strategi pemasaran yang efektif sangat penting. Gunakan berbagai saluran, seperti media sosial, iklan, dan promosi, untuk menjangkau audiens yang lebih luas.



Rencana Keuangan

Menyusun rencana keuangan yang solid adalah langkah penting. Ini mencakup proyeksi pendapatan, pengeluaran, dan investasi yang diperlukan untuk memastikan kelangsungan usaha.

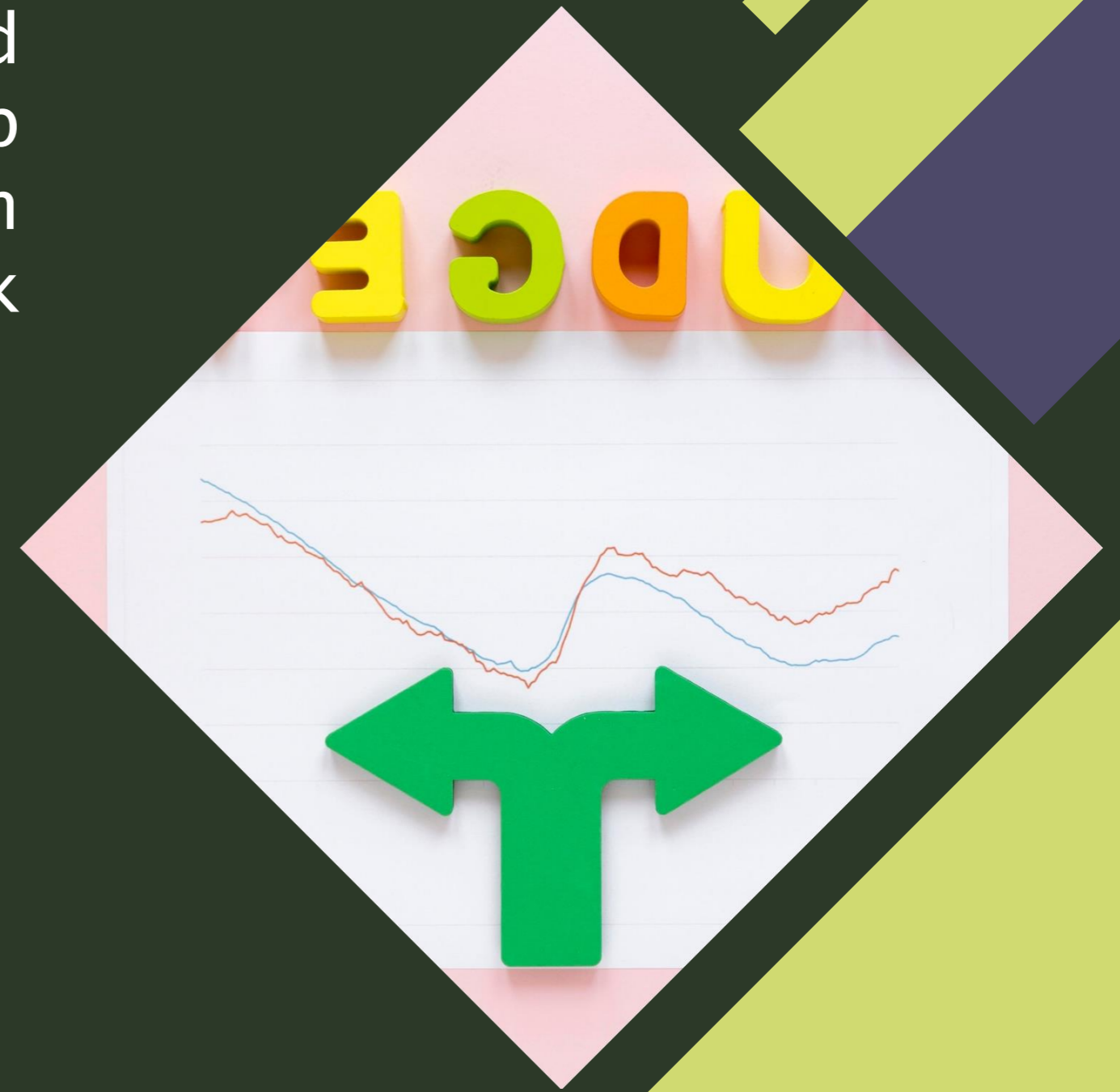

Sumber Daya Manusia

Membangun tim yang kompeten dan berpengalaman adalah kunci keberhasilan. Investasi dalam pelatihan dan pengembangan karyawan akan meningkatkan produktivitas dan inovasi.





Manajemen Risiko

Identifikasi dan kelola risiko yang mungkin dihadapi. Strategi mitigasi risiko membantu dalam mengurangi dampak negatif yang dapat mengganggu operasional usaha.

Networking dan Kolaborasi



Membangun jaringan dan kolaborasi dengan pelaku usaha lain dapat membuka peluang baru. Hubungan yang baik dapat memberikan dukungan dan akses ke sumber daya yang lebih luas.



Teknologi dalam Bisnis

Mengintegrasikan teknologi dalam operasi bisnis dapat meningkatkan efisiensi dan produktivitas. Gunakan alat digital untuk otomatisasi dan analisis data.



Umpan Balik Pelanggan

Mendapatkan umpan balik dari pelanggan sangat penting untuk perbaikan. Gunakan survei dan wawancara untuk memahami kepuasan dan harapan pelanggan.





Adaptasi dan Inovasi

Dunia bisnis selalu berubah. Penting untuk beradaptasi dengan perubahan dan terus melakukan inovasi untuk tetap relevan dan kompetitif di pasar.





Evaluasi Kinerja

Secara rutin melakukan evaluasi kinerja untuk menilai kemajuan usaha. Ini membantu dalam mengidentifikasi area perbaikan dan merumuskan strategi baru.





Tantangan yang Dihadapi

Setiap usaha pasti menghadapi tantangan. Memahami tantangan ini dan merumuskan strategi untuk mengatasinya adalah langkah penting menuju kesuksesan.



Kepemimpinan yang Efektif

Kepemimpinan yang efektif sangat berpengaruh terhadap keberhasilan usaha. Pemimpin harus mampu menginspirasi dan memotivasi tim untuk mencapai tujuan bersama.

Kesimpulan

Memulai usaha yang sukses memerlukan strategi yang jelas dan pertimbangan yang matang. Dengan mengikuti langkah-langkah yang tepat, Anda dapat mengurangi risiko dan meningkatkan peluang untuk mencapai keberhasilan.

Terima kasih!

Do you have any
questions?

agungwardana@gmail.com

+62 81328787953

[www.kuliahpangan77.](http://www.kuliahpangan77.wordpress.com)

wordpress.com

@wardana77





itspku

TRACER STUDY

Pembekalan lulusan

www.itspku.ac.id



TRACER STUDY

PENJELASAN

Tracer Study adalah salah satu metode yang digunakan oleh beberapa perguruan tinggi, khususnya di Indonesia untuk memperoleh umpan balik dari alumni. Umpan balik yang diperoleh dari alumni ini dibutuhkan oleh perguruan tinggi dalam usahanya untuk perbaikan serta pengembangan kualitas dan sistem pendidikan.

TUJUAN

Tracer Study bertujuan untuk mengetahui hasil pendidikan dalam bentuk transisi dari dunia pendidikan tinggi ke dunia usaha dan industri, keluaran pendidikan berupa penilaian diri terhadap penguasaan dan pemerolehan kompetensi, proses pendidikan berupa evaluasi proses pembelajaran dan kontribusi pendidikan tinggi terhadap pemerolehan kompetensi serta input pendidikan berupa penggalan lebih lanjut terhadap informasi lulusan.

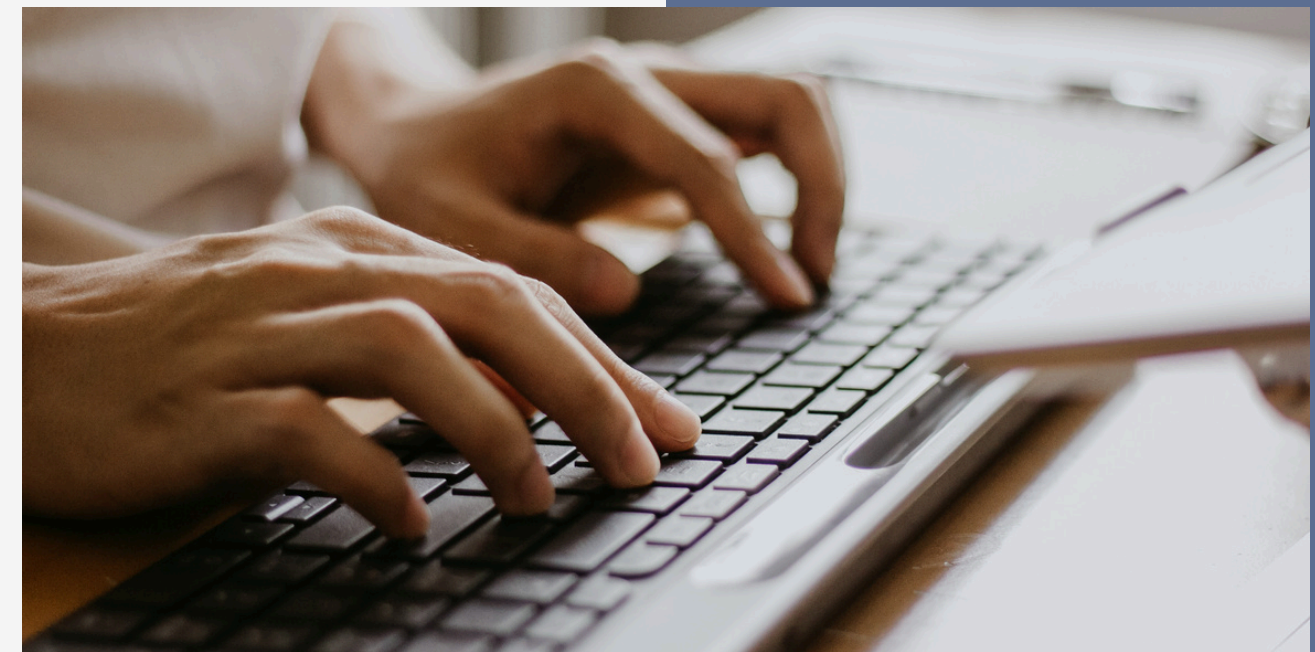

MANFAAT TRACER STUDY

Tracer Study dapat menyajikan informasi mendalam dan rinci mengenai kecocokan kerja baik horisontal (antar berbagai bidang ilmu) maupun vertikal (antar berbagai level/strata pendidikan).

Tracer Study dilakukan untuk mendapatkan manfaat sebagai berikut

- Sebagai database alumni dan pengguna lulusan (user) yang terdata berdasarkan Program Studi (Prodi) dan angkatan (tahun masuk);
- Sebagai masukan/informasi penting bagi pengembangan perguruan tinggi;
- Sebagai alat evaluasi untuk melihat relevansi antara perguruan tinggi dengan dunia usaha dan industri;
- Sebagai masukan bagi perbaikan kurikulum;
- Sebagai bahan untuk membangun jaringan/network alumni.



Panduan Tracer Study

Tracerstudy Kemendikbudristek

Portal Tracerstudy Direktorat Jenderal Pendidikan Tinggi, Riset dan
Teknologi, Kemendikbudristek

 kemdikbud.go.id



Perguruan Tinggi

Institut Teknologi Sains dan Kesehatan PKU Muhammadiyah Su

Program Studi

S1 Informatika

NIM

2019070003

NIK

337:

Tanggal Lahir

Selanjutnya

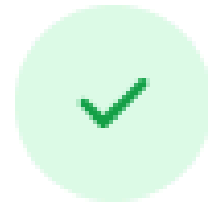

Terima Kasih

Validasi Data Berhasil

Kembali

Identitas

NIM

2019070003

Tahun Lulus

2023

Nama

[Redacted]

Alamat Email

[Redacted]

NPWP

[Redacted]

Kode PT

062005

Kode Prodi

55202

NIK

33 [Redacted]

Nomor Telepon/HP

08 [Redacted]

Kuesioner Wajib

1. Jelaskan status Anda saat ini? *

- Bekerja (full time / part time)
- Belum memungkinkan bekerja
- Wiraswasta
- Melanjutkan Pendidikan
- Tidak kerja tetapi sedang mencari kerja

2. Dalam berapa bulan Anda mendapatkan pekerjaan pertama ?

3. Berapa rata-rata pendapatan Anda per bulan? (take home pay)

4. Dimana lokasi tempat Anda bekerja?

Provinsi

Kabupaten

5. Apa jenis perusahaan/intansi/institusi tempat anda bekerja sekarang?

- Intansi pemerintah
- Organisasi non-profit/Lembaga Swadaya Masyarakat
- Perusahaan swasta
- Wiraswasta/perusahaan sendiri
- BUMN/BUMD
- Institusi/Organisasi Multilateral
- Lainnya, tuliskan

-

6. Apa nama perusahaan/kantor tempat Anda bekerja?

institut teknologi sains dan kesehatan PKU Muhammadiyah Sur.

7. Apa tingkat tempat kerja Anda?

Nasional/Wiraswasta berbadan hukum 

8. Seberapa erat hubungan bidang studi dengan pekerjaan Anda? *

- Sangat Erat
- Erat
- Cukup Erat
- Kurang Erat
- Tidak Sama Sekali

9. Tingkat pendidikan apa yang paling tepat/sesuai untuk pekerjaan anda saat ini? *

- Setingkat Lebih Tinggi
- Tingkat yang Sama
- Setingkat Lebih Rendah
- Tidak Perlu Pendidikan Tinggi

10. Sebutkan sumberdana dalam pembiayaan kuliah? * (bukan ketika Studi Lanjut)

- Biaya Sendiri/Keluarga
- Beasiswa ADIK
- Beasiswa BIDIKMISI
- Beasiswa PPA
- Beasiswa AFIRMASI
- Beasiswa Perusahaan/Swasta
- Lainnya, tuliskan

11. Pada saat lulus, pada tingkat mana kompetensi di bawah ini anda : kuasai? (A) Pada saat ini, pada tingkat mana kompetensi di bawah ini diperlukan dalam pekerjaan? (B) *

| A | | | | | | B | | | | |
|-----------------------|-----------------------|----------------------------------|----------------------------------|-----------------------|----------------------------------|-----------------------|-----------------------|----------------------------------|----------------------------------|-----------------------|
| Sangat Rendah | | Sangat Tinggi | | | | Sangat Rendah | | Sangat Tinggi | | |
| 1 | 2 | 3 | 4 | 5 | | 1 | 2 | 3 | 4 | 5 |
| <input type="radio"/> | <input type="radio"/> | <input type="radio"/> | <input checked="" type="radio"/> | <input type="radio"/> | Etika | <input type="radio"/> | <input type="radio"/> | <input type="radio"/> | <input checked="" type="radio"/> | <input type="radio"/> |
| <input type="radio"/> | <input type="radio"/> | <input type="radio"/> | <input checked="" type="radio"/> | <input type="radio"/> | Keahlian berdasarkan bidang ilmu | <input type="radio"/> | <input type="radio"/> | <input type="radio"/> | <input checked="" type="radio"/> | <input type="radio"/> |
| <input type="radio"/> | <input type="radio"/> | <input checked="" type="radio"/> | <input type="radio"/> | <input type="radio"/> | Bahasa Inggris | <input type="radio"/> | <input type="radio"/> | <input checked="" type="radio"/> | <input type="radio"/> | <input type="radio"/> |
| <input type="radio"/> | <input type="radio"/> | <input type="radio"/> | <input checked="" type="radio"/> | <input type="radio"/> | Penggunaan Teknologi Informasi | <input type="radio"/> | <input type="radio"/> | <input type="radio"/> | <input checked="" type="radio"/> | <input type="radio"/> |
| <input type="radio"/> | <input type="radio"/> | <input type="radio"/> | <input checked="" type="radio"/> | <input type="radio"/> | Komunikasi | <input type="radio"/> | <input type="radio"/> | <input type="radio"/> | <input checked="" type="radio"/> | <input type="radio"/> |
| <input type="radio"/> | <input type="radio"/> | <input type="radio"/> | <input checked="" type="radio"/> | <input type="radio"/> | Kerja sama tim | <input type="radio"/> | <input type="radio"/> | <input type="radio"/> | <input checked="" type="radio"/> | <input type="radio"/> |
| <input type="radio"/> | <input type="radio"/> | <input type="radio"/> | <input checked="" type="radio"/> | <input type="radio"/> | Pengembangan | <input type="radio"/> | <input type="radio"/> | <input type="radio"/> | <input checked="" type="radio"/> | <input type="radio"/> |

12. Menurut anda seberapa besar penekanan pada metode pembelajaran dibawah ini dilaksanakan di program studi anda?

Perkuliahan

- Sangat Besar
- Besar
- Cukup Besar
- Kurang Besar
- Tidak Sama Sekali

Demonstrasi

- Sangat Besar
- Besar
- Cukup Besar
- Kurang Besar
- Tidak Sama Sekali

Partisipasi dalam proyek riset

- Sangat Besar
- Besar
- Cukup Besar
- Kurang Besar
- Tidak Sama Sekali

Magang

- Sangat Besar
- Besar
- Cukup Besar
- Kurang Besar
- Tidak Sama Sekali

Praktikum

- Sangat Besar
- Besar
- Cukup Besar
- Kurang Besar
- Tidak Sama Sekali

Kerja Lapangan

- Sangat Besar
- Besar
- Cukup Besar
- Kurang Besar
- Tidak Sama Sekali

Diskusi

- Sangat Besar
- Besar
- Cukup Besar
- Kurang Besar
- Tidak Sama Sekali

13. Kapan anda mulai mencari pekerjaan? (Mohon pekerjaan sambilan tidak dimasukkan)

- Kira-kira bulan sebelum lulus
- Kira-kira bulan sesudah lulus
- Saya tidak mencari kerja

14. Bagaimana anda mencari pekerjaan tersebut? Jawaban bisa lebih dari satu

- Melalui iklan di koran/majalah, brosur
- Melamar ke perusahaan tanpa mengetahui lowongan yang ada
- Pergikebursa/pamerankerja
- Mencarilewatinternet/iklanonline/milis
- Dihubungi oleh perusahaan
- Menghubungi Kemenakertrans
- Menghubungi agen tenaga kerja komersial/swasta
- Memeroleh informasi dari pusat/kantor pengembangan karir fakultas/universitas
- Menghubungkantorkemahasiswaan/hubunganalumni
- Membangunjejaring(network)sejakmasihkuliah
- Melalui relasi (misalnya dosen, orang tua, saudara, teman, dll.)
- Membangun bisnis sendiri
- Melalui penempatan kerja atau magang
- Bekerja di tempat yang sama dengan tempat kerja semasa kuliah
- Lainnya

15. Berapa perusahaan/instansi/institusi yang sudah anda lamar (lewat surat atau e-mail) sebelum anda memperoleh pekerjaan pertama?

45

perusahaan/instansi/institusi

16. Berapa banyak perusahaan/instansi/institusi yang merespons lamaran anda?

21

perusahaan/instansi/institusi

17. Berapa banyak perusahaan/instansi/institusi yang mengundang anda untuk wawancara?

10

perusahaan/instansi/institusi

18. Apakah anda aktif mencari pekerjaan dalam 4 minggu terakhir? Pilihlah satu jawaban

- Tidak
- Tidak, tapi saya sedang menunggu hasil lamaran kerja
- Ya, saya akan mulai bekerja dalam 2 minggu ke depan
- Ya, tapi saya belum pasti akan bekerja dalam 2 minggu ke depan
- Lainnya

19. Jika menurut anda pekerjaan anda saat ini tidak sesuai dengan : pendidikan anda, mengapa anda mengambilnya?

Jawaban bisa lebih dari satu

- Pertanyaan tidak sesuai; pekerjaan saya sekarang sudah sesuai dengan pendidikan saya.
- Saya belum mendapatkan pekerjaan yang lebih sesuai.
- Di pekerjaan ini saya memperoleh prospek karir yang baik.
- Saya lebih suka bekerja di area pekerjaan yang tidak ada hubungannya dengan pendidikan saya.
- Saya dipromosikan ke posisi yang kurang berhubungan dengan pendidikan saya dibanding posisi sebelumnya.
- Saya dapat memperoleh pendapatan yang lebih tinggi di pekerjaan ini.
- Pekerjaan saya saat ini lebih aman/terjamin/secure
- Pekerjaan saya saat ini lebih menarik
- Pekerjaan saya saat ini lebih memungkinkan saya mengambil pekerjaan tambahan/jadwal yang fleksibel, dll.
- Pekerjaan saya saat ini lokasinya lebih dekat dari rumah saya.
- Pekerjaan saya saat ini dapat lebih menjamin kebutuhan keluarga saya.
- Pada awal meniti karir ini, saya harus menerima pekerjaan yang tidak berhubungan dengan pendidikan saya
- Lainnya

Kirim



THANK YOU

www.itspku.ac.id